

SCCV LA SERRE

7 VILLAS

IMPASSE DES COLVERTS
TORREILLES



VILLA : **2** parcelle AZ n° 247 306 m²
 TYPE : **T4** DATE : 09/04/2026

TABEAU DE SURFACES en m² :

| | |
|------------------------|---------------------------|
| Hall : | 7.39m ² |
| Séjour : | 21.80m ² |
| Cuisine : | 5.10m ² |
| Chambre 1 : | 9.92m ² |
| Chambre 2 : | 10.28m ² |
| Salle d'eau : | 4.11m ² |
| Wc : | 1.00m ² |
| Chambre 3 : | 12.63m ² |
| Total général : | 72.23m² |

| | |
|------------------------|----------------------|
| Garage : | 28.50m ² |
| Porche : | 22.32m ² |
| Balcon : | 10.37m ² |
| Jardin et extérieurs : | 224.32m ² |

Nota : la surface habitable des placards est incluse dans celle des pièces attenantes.

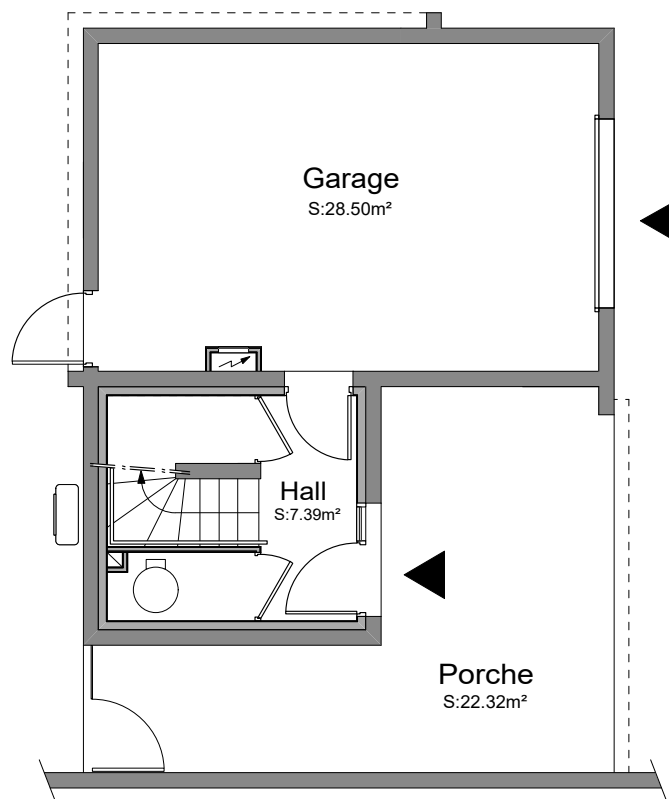

PLAN DE
REZ-DE-CHAUSSEE

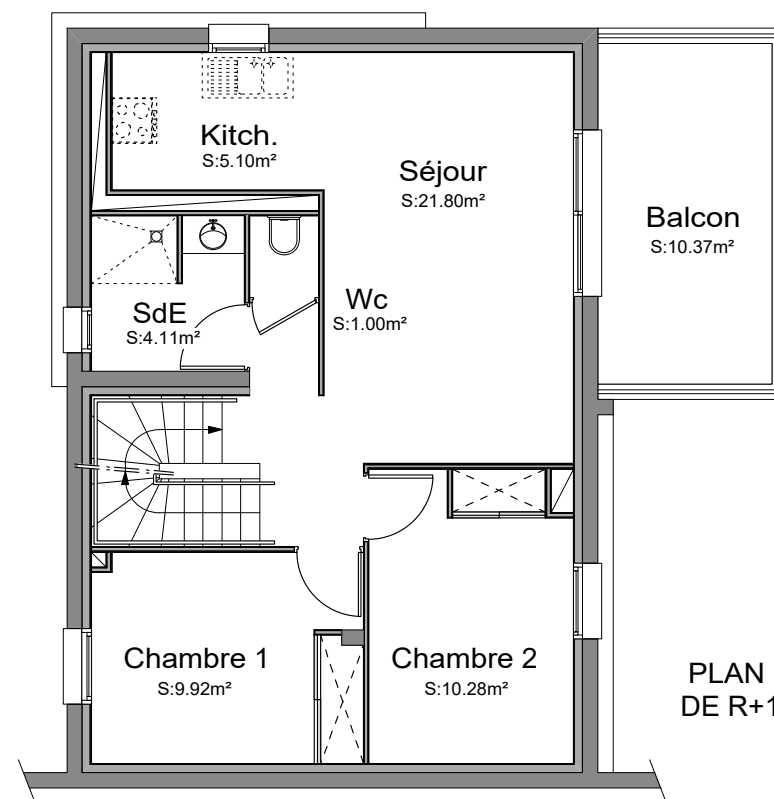

PLAN
DE R+1

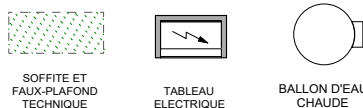
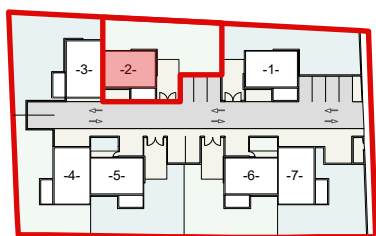
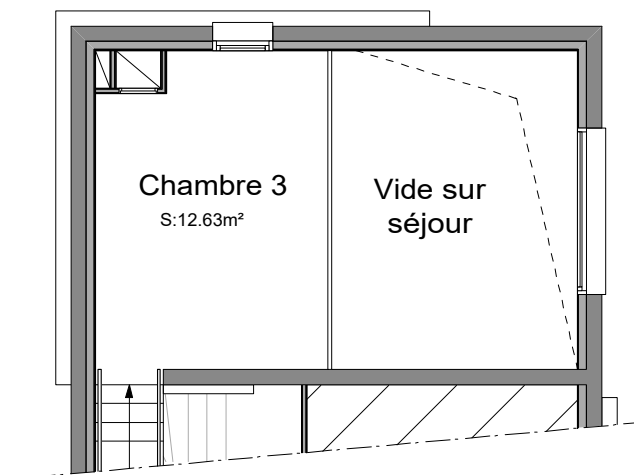

Tout en conservant les caractéristiques essentielles du plan, la société se réserve la possibilité d'y apporter des modifications pour des raisons de construction ou d'amélioration. Les faux-plafonds et retombées de poutres, emplacements des équipements et gaines techniques, sont figurés à titre indicatif.

